

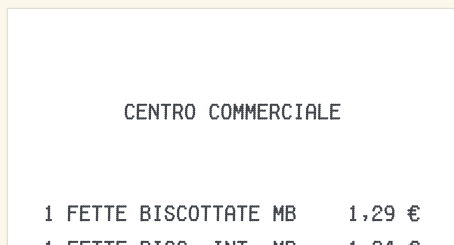

## Scopri come creare correttamente l'immagine

Nelle immagini del documento di acquisto che caricherai devono risultare chiaramente visibili:



1. La ragione sociale del punto vendita che ha emesso il documento di acquisto.

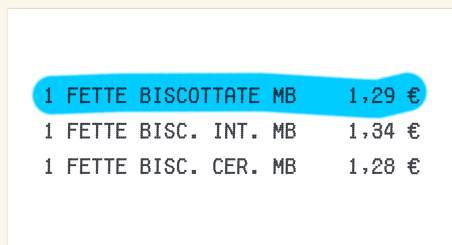

2. Almeno uno dei prodotti tra le fette Mulino Bianco che hai acquistato: **evidenziandoli nel documento!**

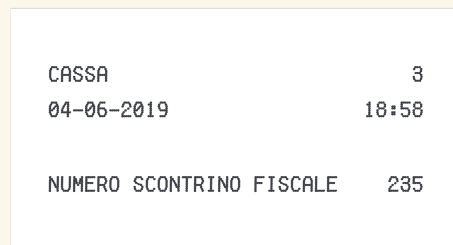

3. Tutti i dati che registrerai nella form dati del documento di acquisto (data emissione, numero, ecc...)

**NB:** Ricorda di caricare anche l'immagine del retro dello scontrino se riporta alcuni dei dati che hai inserito.

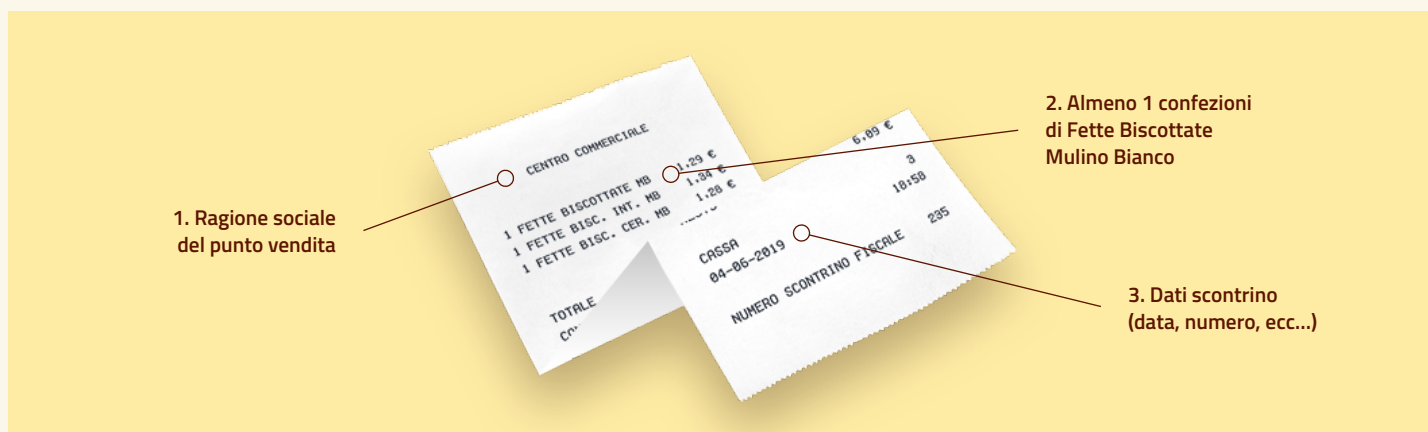

Se il documento d'acquisto è molto "lungo", per fotografarlo piegalo in modo che in un'unica immagine appaiano leggibili tutte le informazioni richieste. Piega il documento seguendo le istruzioni qui sopra.